ОКРЕСТНОСТИ ЯРОСЛАВЛЯ

Борисов Н. С. Окрестности Ярославля. — М.: Искусство, 1984. — 159 с.: ил.; 102x158x10 мм

Книга из личной библиотеки Александра Андреевича ПУЗАТИКОВА
(дар его племянницы Ирины Николаевны Семигреевой, 05-06-2017).

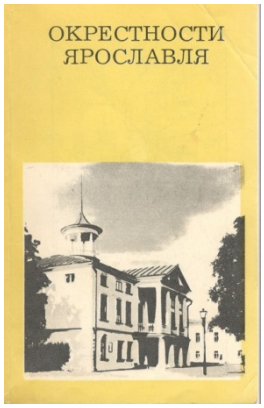

Книга знакомит читателя с памятниками истории и культуры Ярославской земли. Основное внимание уделяется архитектурным сооружениям XVII — XIX веков, расположенным в старинных селах Бурмакине, Великом, Курбе, Новом и др. Автор рассказывает о некрасовских местах Ярославской области. В книге представлены памятник Герою Советского Союза участнице Великой Отечественной воины партизанке Е. Колесовой и музей «Космос», созданный на родине первой в мире женщины-космонавта В. В. Терешковой.

СОДЕРЖАНИЕ

ПРЕДИСЛОВИЕ……7

1. ВНИЗ ПО ВОЛГЕ……16
Ляпинская электростанция (16). Диево Городище (16). Памятник А. М. Опекушину в Рыбницах (24). «Дворцы» Понизовкиных (26). На ярославско-костромском порубежье (Бор) (31).

ИЛЛЮСТРАЦИИ:

● Диево Городище. 1787
● Рыбницы. Спасская церковь.
● Рыбницы. Северные ворота ограды Спасской церкви. Середина XIX в.
● Рыбницы. Памятник А. М. Опекушину. *Скульптор А. И. Соловьев.*
● Красный Профинтерн. Первый особняк Понизовкиных. Начало XX в.
● Красный Профинтерн. Образцы фарфора и мебели из особняка Понизовских.
● Красный Профинтерн. Второй особняк Понизовкиных. Начало XX в. Фрагмент.
● Лепные потолки в особняке Понизовкиных.
● Бор. Никольская церковь. 1725.
● Бор. Никольская церковь. Фрагмент.
● Бор. Ворота ограды Никольской церкви. Вторая половина XIX в.
● Вятское. Воскресенская церковь. 1750.

2. ВДОЛЬ ШОССЕ ЯРОСЛАВЛЬ — КОСТРОМА…….37
У ворот Ярославля (Лучинское) (37). «Сопелковская Архитектура» (41). Бурмакинские кузнецы (43). В окрестностях Бурмакина (47). Красно (48). Некрасовское — древний посад Большие Соли (56). Над речкой Княгиней (66).

ИЛЛЮСТРАЦИИ:
● Лучинское. Церковь Иоакима и Анны. 1736. Фрагмент.
● Село Бурмакино.
● Бурмакино. Воскресенская церковь. 1739.
● Дом в селе Новом. 1913.
● Новое. Троицкая церковь. 1777.
● Лютово. Спасская церковь. 1842.
● Туношна. Церковь Рождества Богородицы. 1781. Фрагмент.
● Сеславино. Казанская церковь. 1780. Фрагмент.
● Красное. Воскресенская церковь. 1707.
● Красное. Иконостас Воскресенской церкви. XVIII в.
● Некрасовское. Церковь Рождества Богородицы. 1700. Фрагмент.
● Некрасовское. Воскресенский собор. 1717. Фрагмент.
● Некрасовское. Спасо-Преображенская церковь. 1755.
● Левашево. Воскресенская церковь. 1779.
● Левашево. Воскресенская церковь. Фрагмент.

3. ПО СТАРОМУ КОСТРОМСКОМУ ТРАКТУ…….68
Древний храм в селе Аристово (68). Печелки: вокруг Некрасова, памятник зодчества, древнерусские предания (71). Грешнево — родовое имение Некрасовых (74). Аббакумцево (78). Теряева Горка (80)

ИЛЛЮСТРАЦИИ:
● Аристово. Троицкая церковь. 1668—1671.
● Аристово. Троицкая церковь. Фрагмент.
● Печелки. Церковь Рождества Богородицы. 1765.
● Некрасово (Грешнево). Здание «музыкантской». Начало XIX в.
● Аббакумцево. Церковь Петра и Павла. 1791.
● Аббакумцево. Вид с Теряевой горки.

4. К ЮГУ ОТ ЯРОСЛАВЛЯ……...81
Музей-усадьба Н. А. Некрасова в Карабихе (81). Воспоминания в Михайловском парке (85). Редкий памятник «нарышкинского» барокко (90). В «родовом гнезде»» князей Курбских (92). Дегтево (99). У памятника Лене Колесовой (99). Возвращение на московское шоссе (101). «Великое Село» (102). «Тенистые аллеи» Пятницкой Горы (111). Татищев Погост (115)

ИЛЛЮСТРАЦИИ:
● Карабиха. Музей-усадьба Н. А. Некрасова. Главный дом. Конец XVIII в. Северный фасад.
● Карабиха. Восточный флигель. Конец XVIII в.
● Козьмодемьянск. Жилой дом. Образец современной резьбы по дереву.
● Михайловское. Церковь Михаила Архангела. 1700. Фрагмент.
● Курба. Казанская церковь. 1770.
● Курба. Васильевский погост.
● Мордвиново. Памятник партизанке Е. Колесовой.
● Великое. Церковь Покрова Богородицы. 1741.

● Великое. Церковь Покрова Богородицы. 1712. Колокольня. 1758.
● Великое. Жилые дома XVIII — первой половины XIX в.
● Великое. Жилой дом конца XVIII в.
● Великое. Особняк Локалова. Конец XIX в.
● Великое. Ограда особняка Локалова.
● Горегрязь. Никольская церковь. 1809.
● Татищев Погост. Сергиевская церковь. 1802—1810.
● Татищев Погост. Сергиевская церковь. Фрагмент интерьера.

5. ПУТЬ НА УГЛИЧ……..120
Загадки Сарафонова (120). В усадьбе Урусовых (124). Космическая дорога ярославской «Чайки» (125) «Люблю свой страннический дом...» (128). Филиппово (129). В «столице» Юхотской волости (137). Село Новое (137). Погост Леонтьевский (138). Покровское, «что в Юхоти» (144). Памятник героям Смутного времени (153).

ИЛЛЮСТРАЦИИ:
● Сарафоново. Казанская церковь. Вторая половина XVII в.
● Спасское. Усадебный дом. Первая половина XIX в.
● Большое Никульское. Музей «Космос».
● Игрищи. Воздвиженская церковь. 1790.
● Филиппово. Казанская церковь. 1796.
● Большое Село. Пятницкая церковь. 1747.
● Борисовское. Усадебный дом. Середина XVIII в.
● Благовещенье. Благовещенская церковь. 1754.
● Новое. Вотчинная контора. Конец XVIII в.
● Новое. Богадельня. Конец XVIII в.
● Новое. Троицкая церковь. 1800.
● Река Юхоть в окрестностях Нового.
● Леонтьевский погост. XVIII — начало XIX в.
● Покровское. Жилой дом. Начало XX в.
● Покровское. Церковь Покрова Богородицы. 1779.
● Селиваново. Дом конца XIX — начала XX в.
● Погост Архангельский. Церковь Михаила Архангела. 1787.
● Погост Архангельский. Иконостас церкви Михаила Архангела.
● Вид в окрестностях Михаила Архангела.

ЗАКЛЮЧЕНИЕ……..155
ПРИМЕЧАНИЯ……156
КРАТКАЯ БИБЛИОГРАФИЯ……..159

■

Аннотация составлена 17.03.2019 г. В. Белко.